

COREM NEWSLETTER

< May >

주소 : 부산시 북구 금곡대로285번길 16 메인프라자 6층

TEL. 051-333-0582

Sun	Mon	Tue	Wed	Thurs	Fri	Sat
				4월 29일 5월 개강	30	5월 1일
2	3	4	5 어린이날 휴원	6 학기방학 휴원	7	8
9	10	11	12	13	14	15
16	17	18	19 석가탄신일 휴원	20	21	22
				6월 재등록기간		
23	24	25	26	27	28	29
30	31 5월 종강					

재등록기간안내

★ 5월 수업을 위한 재등록기간 ★

2021년 4월 20(화)~ 25일(일)까지 / 동백전 결제 가능

재등록(월 수강료 납입)은 다음 학기 수업을 위한 약속입니다.

재등록기간에 수강료가 납입 될 수 있도록 학부모님들의 많은 협조를 당부 드립니다.

매달 25일까지 납부한 원생들에게는 코렘머니 \$3 가 지급됩니다.

*수강료 납부 계좌 : ◇농협 351-00772040-83

: ◇신한 100-025-398690

◇예금주 (주)북부산코렘학원

(입금 시에는 원생이름으로 입금해 주시기 바라며 현금영수증은 등록된 번호로 자동 발급됩니다.)

코렘어학원 수강료 규정

코렘어학원은 교육청에서 실시하는 수강료 반환 및 환불 규정을 준수합니다. 아래를 참고해 주시기 바랍니다.

〈개정 2011.10.25〉 교습비등 반환기준 (제18조제3항 관련)

구분		반환사유 발생일	반환금액
제18조제 2항제 1호 및 제2호의 반환사유에 해당하는 경우		교습을 할 수 없거나 교습 정소를 제공할 수 없게 된 날	이미 납부한 교습비등을 일할(日割) 계산한 금액
제18조제 2항 제3호의 반환사유에 해당하는 경우	교습기간이 1개월 이내인 경우	교습 시작 전	이미 납부한 교습비등의 전액
		총 교습시간의 1/3 경과 전	이미 납부한 교습비등의 2/3에 해당하는 금액
		총 교습시간의 1/2 경과 전	이미 납부한 교습비등의 1/2에 해당하는 금액
		총 교습시간의 1/2 경과 후	반환하지 않음
	교습기간이 1개월을 초과하는 경우	교습 시작 전	이미 납부한 교습비등의 전액
		교습 시작 후	반환사유가 발생한 해당 월의 반환 대상 교습비등 (교습기간이 1개월 이내인 경우의 기준에 따라 산출한 금액을 말한다)과 나머지 월의 교습비등의 전액을 합산한 금액

셔틀버스안내

셔틀	운행코스	기사님 연락처
31호	대림쌍용,카이저방면	010-3847-1565
32호	금곡, 산성방면	010-9955-2588
35호	만덕, 덕천동방면	010-9111-1586



< 코로나관련 학부모 협조사항 >

1. **코로나 검사** 대상 통보를 함께 거주하는 **가족 중 받으신 경우**, 검사 결과가 나올 때 까지 원생은 **등원을 하지 않습니다.**
원생등원 후 검사를 받게 되시는 경우라도 바로 원으로 연락 부탁드립니다.
2. **가족 중 자가 격리자가 있는 경우도 자가격리자가 격리 기간을 지나 음성 확인 후 등원해야 합니다**
3. 코로나 관련 상황이 주변에 발생할 경우는 반드시 원에 사전 연락 후 등원 여부를 결정바랍니다.
4. 원내에서 마스크 벗는 상황이 없도록 하기 위해 차량 및 원내에서 간식 섭취가 불가하오니 이해를 당부 드리고 원생간 접촉을 줄이기 위해 개인 물병을 가지고 다니도록 준비해 주시기 바랍니다.
5. 학부모님들의 학원 내 방문을 최대한 자제해 주시고,외부인들 출입도 최대한 금지토록 하겠습니다.

< 학기 방학 (session vacation) >

5월 6일(목)은 5월 학기 방학으로 **휴원**입니다.

5월 6일 휴원을 하더라도 기본 수업 일수는

지켜집니다. 주 3일수업 학기(월)당 12회 수업

주 2일 수업 8회 수업, 주 5일 20번 수업은 준수됩니다.

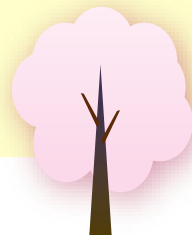

COREM BEST STUDENTS

Voca Kong은 당월에 가장 좋은 성적을 받은 학생이 선발되며, 발전상은 지난달의 성적에 비해 발전을 이뤄낸 친구들에게 주어집니다. 학부모님들의 많은 칭찬과 격려 바랍니다. Pathos302이상 레벨 (특별반 포함)에서는 정기적인 Vocabulary Test를 실시하고 있습니다. 아래는 이달의 Voca 왕 및 발전상에 선발된 학생들입니다. 축하합니다.

과목	원생
Voca	최시연, 김시윤, 장조안, 최민준, 김건후, 한지예
Best Writing	권라혜, 장승헌, 김시윤, 김기범, 홍서인, 장은서, 박경후, 심예승
Homework	김아린, 이수인, 최시연, 황채원, 이동우, 성민지, 정예린, 심현우, 허동원, 이서은
Final Test	이지윤, 정인규, 최윤지, 정윤재, 안수현, 김채원, 박서연, 최민서, 정하윤
Retelling	이지윤, 송예린, 임시원
Improvement	이동하, 한유찬, 이유림, 정형준, 연희원, 김동윤

▶ 특별반 Retelling 및 Presentation 점검 날짜

	PK	PREP	ELITE C
점검 날짜	4월 28일(수)	4월 28일 (수)	4월 27일(화)
	5월 26일(수)	5월 26일 (수)	5월 27일(목)